

Grundlehrgang 1.2022

Berufsschulbegleitender Unterricht für die Auszubildenden 2022

Die Steuerfachangestellten sind mit ihren fachspezifischen Aufgaben die unentbehrlichen Mitarbeiter des Steuerberaters. Ein Beruf mit hohen persönlichen Anforderungen – kein Jedermannberuf! Doch ganz am Anfang steht die Ausbildung des Steuerfachangestellten. Der betriebliche Teil der Ausbildung findet in den Kanzleien statt, das theoretische Wissen wird in der Berufsschule vermittelt.

Und zusätzlich – zur Abrundung der theoretischen und praktischen Kenntnisse – unterstützen wir Sie in der Ausbildung: Wir vermitteln Grundwissen für Berufsanfänger. Die künftigen Steuerfachangestellten gewinnen Einblick in Wesen und Systematik der Steuerarten, werden mit grundlegenden Fachbegriffen vertraut gemacht und sind so schneller in der Lage, selbständig Aufgaben im Kanzleialltag zu bewältigen.

Lohn- / Gehaltsabrechnung

Definitionen im Bereich Arbeitslohn, gesetzliche Abzüge, sonstige Abzüge, Finanzamt, Sozialversicherung, Beitragsnachweis, Berufsgenossenschaften, Musterfall, Anlagen

Finanzbuchhaltung

Gesetzliche Grundlagen der Buchführung, Grundsätze ordnungsmäßiger Buchführung (GoB), der Geschäftsvorfall, der Buchungssatz, das Buchen auf (T-)Konten, die Bilanz, die Gewinn- und Verlustrechnung, das Kapital

Umsatzsteuer

Steuerbarkeit von Umsätzen, Lieferungen, Bestimmung von Lieferorten, Reihengeschäfte, Unternehmer, Unternehmen (mit Zuordnungsfragen), sonstige Leistungen, Bestimmung des Ortes der sonstigen Leistungen, wirtschaftlicher Leistungsaustausch, innergemeinschaftlicher Erwerb

Wirtschafts- und Sozialkunde

Rechtsgrundlagen des öffentlichen und privaten Rechts, Rechtsfähigkeit, Geschäftsfähigkeit, Rechtsgeschäfte (nichtig anfechtbar), Vertragsarten, Kaufvertrag: Zustandekommen, Störungen, Mahnverfahren, Kaufmann, Firma, Handelsregister, Vollmachten, Personengesellschaften

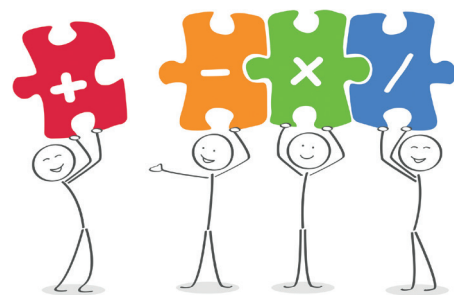

© rosifan19

06. September - 13. Dezember 2022
dienstags, 17:30 - 20:00 Uhr

Lehrgang
(40931.22)

Teilnehmerkreis
Auszubildende

39 Unterrichtsstunden

Ort

Inklusive
E-Skripten

Bremer Steuer-Institut GmbH
Schillerstraße 10
28195 Bremen

Hinweis

Den Stundenplan erhalten die Teilnehmer zum Lehrgangsbeginn. Bitte bringen Sie Ihre Gesetzestexte und einen Taschenrechner mit.

Parkplatz/Parkhaus
BREPARKhaus City Gate Bremen
Bürgerweide

Info

Preis zzgl. USt
390 EUR

Bremer Steuer-Institut GmbH
Jutta Köpsel
Tel 0421 59 58 413
koepsel@stbv-bremen.de
www.stbv-fortbildung.de

Grundlehrgang 1.2022

Berufsschulbegleitender Unterricht für die Auszubildenden 2022

(40931.22)

Einkommensteuer

Einkunftsquellen, Subsumtion, Wesen und Systematik der Einkommensteuer, Grundmaximen des Einkommensteuerrechts, die persönliche und sachliche Steuerpflicht, die Einkunftsarten sowie die wichtigsten Fachbegriffe

- Einkommensteuerveranlagung, Einkommensteuererklärung, Steuernummer, Einkommensteuerbescheid, Ermittlung des zu versteuernden Einkommens, Einnahmen, Einkünfte, Summe der Einkünfte
- Arten der Einkünfteermittlung, Gewinn- und Überschusseinkünfte

Wichtiger Hinweis: Aktuelle Änderungen und kurzfristige Unterrichtsverschiebungen werden Ihnen per E-Mail mitgeteilt und auf unserer Homepage bekannt gegeben.

Veranstaltungsort

Bremer Steuer-Institut GmbH
Schillerstraße 10
28195 Bremen

Info

Jutta Köpsel
Telefon 0421 59 58 413
koepsel@stbv-bremen.de
www.stbv-fortbildung.de

09.2022 - 12.2022
dienstags
17:30 - 20:00 Uhr

Teilnehmer: Name, Vorname

E-Mail für eventuelle Änderungen / Ankündigungen

Zahlungsart wie bisher

neue Bankverbindung (bitte senden Sie mir ein SEPA-Lastschriftmandat zu)

Datum

Firmenstempel und Unterschrift
(Rechnungsadressat)

Hinweis: Die kostenlose Stornierung ist bis 4 Wochen vorher möglich.