

Grundlehrgang 2.2021

Berufsschulbegleitender Unterricht für die Auszubildenden 2021 / 2022

Umsatzsteuer

Übergang der Steuerschuldnerschaft gemäß § 13b UStG, Werklieferung, Werkleistung, unentgeltliche Wertabgaben, Steuerbefreiungen, Verzicht auf Steuerbefreiungen (Option), Vorsteuerabzug, Steuersätze, Bemessungsgrundlagen, Besteuerung von Anzahlungen, ausgewählte Fragen zu EU-Umsätzen. Das erworbene Fachwissen wird anhand von praktischen Fällen und Auszügen aus Prüfungsarbeiten ergänzt und vertieft.

Lohnsteuer

Die bisher erworbenen Erfahrungen in der Lohn- und Gehaltsabrechnung werden vertieft und aufgebaut. Speziell eingehend auf Besonderheiten wird anhand von Fällen die entsprechende Thematik erarbeitet, die im alltäglichen Ablauf im Steuerbüro auftreten. Abschließend werden diese Kenntnisse auch buchungstechnisch erarbeitet.

Abgabenordnung

Ermittlungsgrundsätze, Verwaltungsakte, Feststellungsverfahren, Fristen, Berichtigungsvorschriften, Erhebungsverfahren, Rechtsbehelfsverfahren

Buchführung und Bilanzsteuerrecht

Ausweis, Nachweis und Bewertung diverser Bilanzpositionen, Pkw-Nutzung, Personalkostenerfassung. Es werden praxis- und prüfungsrelevante Themen angesprochen und das Wissen vertieft.

Einkommensteuer

Von der Beurteilung der Einkommensteuerpflicht, Grundlagen bei Ermittlung der Einkünfte der einzelnen Einkunftsarten, Frage was steuerfreie oder nicht der Einkommensteuer unterliegende Einnahmen sind, Einordnung von Einnahmen zu den Einkunftsarten, bis zur Berechnung des zu versteuernden Einkommens, werden die Grundlagen der Einkommensteuer anhand von Übungsfällen mit ausführlichen Lösungsvorschlägen erläutert.

Bei einer 2-jährigen Ausbildungszeit ist eine Teilnahme bereits bei Beginn der Ausbildung möglich.

Bei einer 3-jährigen Ausbildungszeit ist eine Teilnahme erst nach Beginn des 2. Ausbildungsjahres möglich.

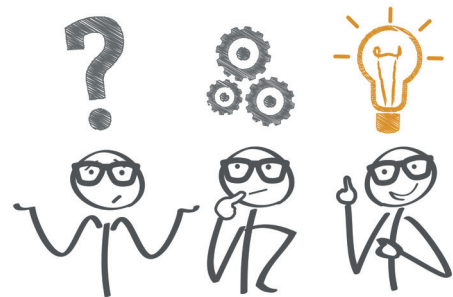

© Jörg Schiemann

09. September 2021 - 10. Feb. 2022
donnerstags, 17:30 - 20:00 Uhr

Lehrgang
(40932.21)

Teilnehmerkreis
Auszubildende

51 Unterrichtsstunden

Ort

Inklusive
E-Skripten

Bremer Steuer-Institut GmbH
Schillerstraße 10
28195 Bremen

Hinweis

Den Stundenplan erhalten die Teilnehmer zum Lehrgangsbeginn. Bitte bringen Sie Ihre Gesetzestexte und einen Taschenrechner mit.

Parkplätze
Bürgerweide
www.brempark.de

Preis zzgl. USt
390 EUR

Info

Bremer Steuer-Institut GmbH
Jutta Köpsel
Tel 0421 59 58 413
koepsel@stbv-bremen.de
www.stbv-fortbildung.de

Anmeldung koepsel@stbv-bremen.de

Grundlehrgang 2.2021

Berufsschulbegleitender Unterricht für die Auszubildenden 2021 / 2022

(40932.21)

Wichtiger Hinweis: Aktuelle Änderungen und kurzfristige Unterrichtsverschiebungen werden Ihnen per E-Mail mitgeteilt und auf unserer Homepage bekannt gegeben.

Veranstaltungsort

Bremer Steuer-Institut GmbH
Schillerstraße 10
28195 Bremen

Info

Jutta Köpsel
Telefon 0421 59 58 413
koepsel@stbv-bremen.de
www.stbv-fortbildung.de

09.2021 - 02.2022
donnerstags
17:30 - 20:00 Uhr

Teilnehmer: Name, Vorname

E-Mail für eventuelle Änderungen / Ankündigungen

Zahlungsart wie bisher

neue Bankverbindung (bitte senden Sie mir ein SEPA-Lastschriftmandat zu)

Datum

Firmenstempel und Unterschrift
(Rechnungsadressat)

Hinweis: Die kostenlose Stornierung ist bis 4 Wochen vorher möglich.